



HYGIENEKONZEPT

KREISPOKALFINALE 22.08.2020

Ansprechpartner: Jonas Rings Tel.: 015167701496

Inhaltsverzeichnis:

1. Allgemeines
2. Tickets/Zuschauer
3. Parken
4. Spieler/Zuschauereingang
5. Zonierung/Zuschauerzonen
6. Verkauf
7. Kabinenbelegung
8. Duschen

1. Allgemeines

- Sämtliche vom Land RLP in der 10. Corona Bekämpfungsverordnung (10. CoBeLVO) festgehaltenen Vorschriften sind zwingend einzuhalten. Bei Zuwiderhandlungen werden Platzverbote durch den FC Prüm ausgesprochen und man wird des Geländes verwiesen.
- Personen mit erkennbaren Krankheitssymptomen wird der Zugang verwehrt.
- Jede Person muss sich beim Betreten der Sportanlage die Hände gründlich desinfizieren – der FC Prüm stellt die hierfür benötigten Mittel bereit.
- Außerdem muss von jeder Person oder Familie ein Formular zur Datenerhebung ausgefüllt werden.

- Hinweisschildern vor Ort (z.B. an Toiletteneingängen) ist zwingend Folge zu leisten.

2. Tickets/Zuschauer

- Nach den Vorgaben vom FV Rheinland und des Landes RLP sind pro Spiel max. 350 Zuschauer gestattet.
- Jeder Finalteilnehmer erhält im Vorfeld 100 Tickets vom Verband - die restlichen Tickets werden am 22.08. vor Ort verkauft.
- Der Eintritt zum Spiel „C/D Final“ beginnt um 11Uhr.
- **Am Eingang ist ein Mundschutz zu tragen oder ein der Mindestabstand von 1,5m zwingend einzuhalten.**
- **Alle Zuschauer vom „C/D Finale“ müssen die Sportanlage bis 15:30 verlassen haben!**
- Der Eintritt zum Spiel „A/B Finale“ beginnt um 16Uhr.

3. Parken

- Vor Ort befinden sich vor allem auf dem Parkplatz & Pausenhof der Realschule ausreichend Parkmöglichkeiten. Weitere Parkflächen in der Nähe sind bei der Astrid-Lindgren-Schule oder am Konvikt.
- Vor Ort werden erkennbare Parkordner sein, welche beim Zurechtfinden oder Einweisen behilflich sind.
- Die Grünfläche unmittelbar am Sportgelände ist gesperrt und kann nicht als Parkplatz genutzt werden.
- Der Parkplatz an der BBS steht ausschließlich Organisatoren & Ehrengästen zur Verfügung.
- Anreisen mit Bus können vorher angemeldet werden. Bei Anmeldung wird ein Busparkplatz reserviert.

Abbildung 1 - Parken

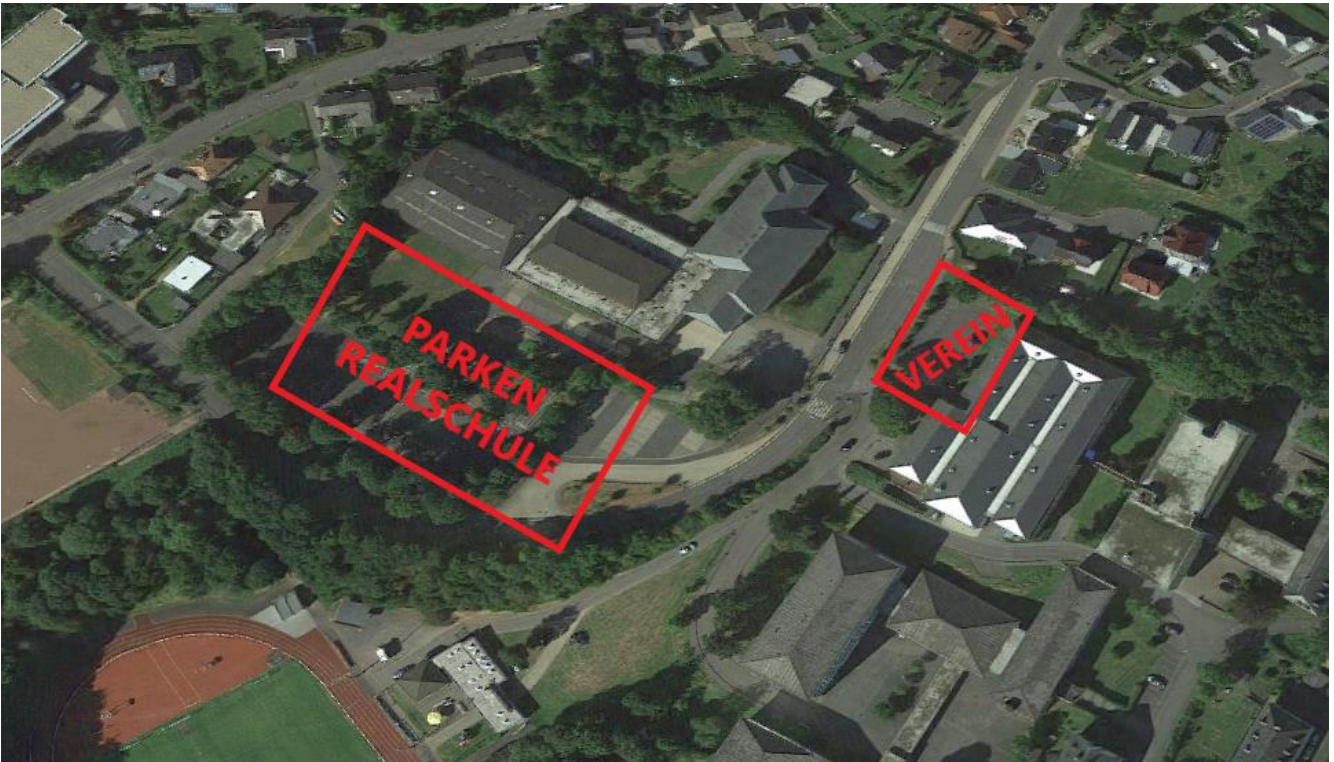

4. Spieler/Zuschauereingang

- Es gibt zwei getrennte Eingänge – einen Spielereingang und einen Zuschauereingang.
- Der Zuschauereingang befindet sich nachdem Betreten der Sportanlage an der „Gabelung“ linksseitig, der Spielereingang rechtsseitig.
- Beschilderungen vor Ort weisen auf den richtigen Weg hin.

5. Zonierung/Zuschauerzonen

- Die gesamte Sportanlage wird in drei Zonen eingeteilt.

Zone 1 „Innenraum/Spielfeld“ – diese Zone beinhaltet das gesamte Fußballfeld und die Laufbahn. Hier sind nur die Spieler, Schiedsrichter und sonstige auf dem Spielbericht erfasste Personen erlaubt.

Zone 2 „Umkleide/Duschen“ – hier sind ebenfalls nur die Spieler, Schiedsrichter und sonstige auf dem Spielbericht erfasste Personen erlaubt.

Zone 3 „Zuschauerzonen“ – Zuschauern ist der Zutritt ausschließlich innerhalb der definierten Zuschauerzonen erlaubt. Diese sind wie folgt unterteilt:

Zone A – hier befindet sich der Getränkepavillon. Der Mindestabstand von 1,5m ist unbedingt einzuhalten!

Zone B (Tribüne) – max. 50 Personen unter der Einhaltung des Mindestabstands oder dauerhaften Tragen einer Maske gestattet.

Zone C – X – Bei Zone C – X handelt es sich um auf markierte „10 Personen Bereiche“. Innerhalb eines dieser Bereiche ist es 10 Personen gestattet, sich zeitgleich dort aufzuhalten. In einer solchen Zone wird ein Abstand von 1,5m zueinander zwar empfohlen, ist jedoch genau wie das Tragen einer Maske keine Pflicht. Das „kreuzen“ von Zonen ist strengstens untersagt, wird kontrolliert und mit einem sofortigen Platzverbot geahndet.

Ticketübersicht Zone C-X

Zone C – Ticket 1-10

Zone D – Ticket 11-20

Zone E – Ticket 21-30

Zone F – Ticket 31-40

Zone G – Ticket 41-50

Zone H – Ticket 51-60

Zone I – Ticket 61-70

Zone J – Ticket 71-80

Zone K – Ticket 81-90

Zone L – Ticket 91-100

Zone M – Ticket 101 – 110

Zone N – Ticket 111 – 120

Zone O – Ticket 121 – 130

Zone P – Ticket 131 – 140

Zone Q – Ticket 141 – 150

Zone R – Ticket 151 – 160

Zone S – Ticket 161 – 170

Zone T – Ticket 171 – 180

Zone U – Ticket 181 – 190

Zone V – Ticket 191 – 200

Zone W – Ticket 201 – 210

Zone X – Ticket 211 – 220

Abbildung 2 – Eingänge und Zuschauerzonen

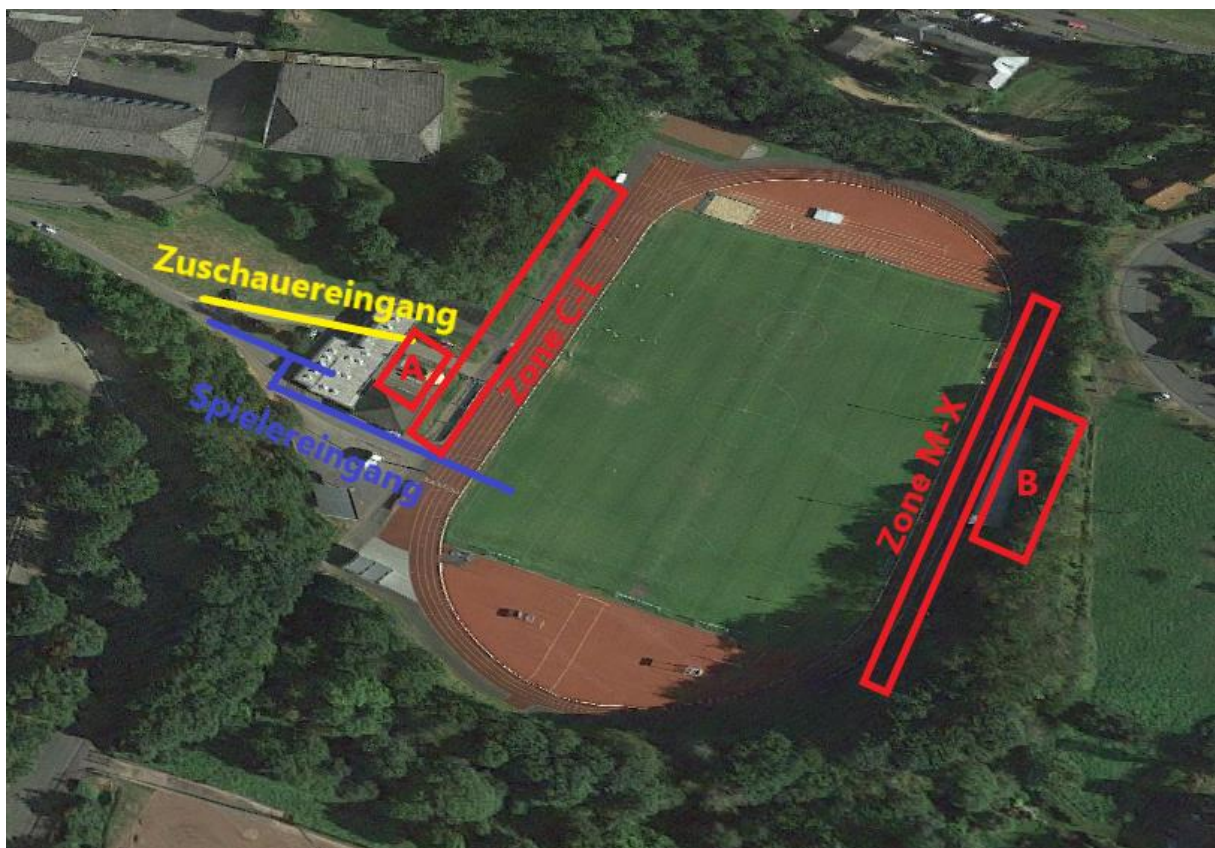

6. Verkauf

- Der Verkauf von Wasser, Limonaden und alkoholischem erfolgt aus einem Pavillon in **Zone A** und einer Verkaufstheke in **Zone B**.
- Das Sporthaus ist aufgrund von Umbauarbeiten geschlossen und kann nicht betreten werden.
- Speisen werden an einem mobilen Imbisswagen und einer Grillstation angeboten.
- **Besonders hier gilt es, sich an den Mindestabstand von 1,5m zu halten!**

7. Kabinenbelegung/Mannschaftsmeldung

- Jeder der Finalteilnehmer muss einen Ansprechpartner stellen, welcher sich bei der Anreise der Mannschaften und **vor dem Betreten** der Kabinen mit dem Hygienebeauftragten des FC Prüm (Jonas Rings, 015167701496) in Verbindung setzt. Anschließend wird den Mannschaften ihre Kabine zugeteilt.
- **Die beiden Finalteilnehmer „C/D Klasse“ werden angehalten, ihre Kabine bis 15:45Uhr Ihre Kabine verlassen zu haben, um den Teilnehmern vom Finale „A/B Klasse“ eine angemessene Vorbereitung zu ermöglichen.**
- Mannschaftsbesprechungen (Spielvorbereitung, Halbzeitansprache, etc.) sind nicht in der Kabine, sondern im Außenbereich und mit Abstand zueinander durchzuführen.

8. Duschen

- Die Sportanlage in der Dell verfügt über eine Gemeinschaftsdusche, welche sich von den Mannschaften geteilt werden muss. Um eine Vermischung vermeiden zu können, wurde ein „Duschplan“ erstellt. Dieser wird dem jeweiligen Ansprechpartner beim Eintreffen ausgehändigt und ist einzuhalten.
- Es ist maximal 4 Personen gestattet, zeitgleich zu duschen.
- Die Schiedsrichterkabine verfügt über eine eigene Dusche.
- Die Duschen werden zwischen den „Duschzeiten“ vom FC Prüm gereinigt und desinfiziert.

Wir bitten alle Spieler, Verantwortliche, die Schiedsrichter und auch die Zuschauer, sich an alle Regeln zu halten! VIELEN DANK!

Euer/Ihr Vorstand des FC Prüm